A1 9/24 2

Гос. Историч. Научн. б-ка
НКП РСФСР
Инвент. № 465686
[illegible] 19[illegible] г.

Государственная публичная историческая библиотека

ПАСПОРТ

Шифр	Инвентарный №
А I 9/24 В 78-562 (B 78 crossed out)	465686 № тома 72
	Список № порядковый №

КНИГА ИМЕЕТ

	Количество страниц
	Отд. томов. вып. №№
45 л.	Таблиц, карт, иллюстраций
	Особые ценности: рукопись, автограф, письмо и т. п.
	Дефекты
	Печатных листов
2/4 53 г. [illegible]	Обрез

ГПИБ 693.

Д 1 9/24

т. 2.

инв. 465688

Фото-тинто-гравюра Т-ва „Образованіе".

Адамъ. Кавалерія принца Евгенія 25 августа н. с.

71 9/24
т. 2

989 594

Фото-тинто-гравюра Т-ва „Образованіе"

Аустерлицъ. Гравюра Герара.

Гос. Историч. Научн. Б-ка
НКП РСФСР
Инвент. №
"___" _____ 193 г.

Фото-тинто-гравюра Т-ва „Образованіе"

Фаберъ-дю-Форъ. Березинъ 28 ноября н. с.

Гос. Историч. научн. б-ка
НКП РСФСР
Инвентар. №
„ “ 193 г.

Фото-тинто-гравюра Т-ва „Образованіе".

Мородеры вокругъ Москвы.

Фото-тинто-гравюра Т-ва „Образованіе"

Адамъ. Эпизодъ Бородинскаго сраженія.

Фото-тинто-гравюра Т-ва „Образованіе"

Фаберъ-дю-Форъ. У Семеновскихъ флешей на Бородинскомъ полѣ 26 августа.

Инвент. №
192 г.

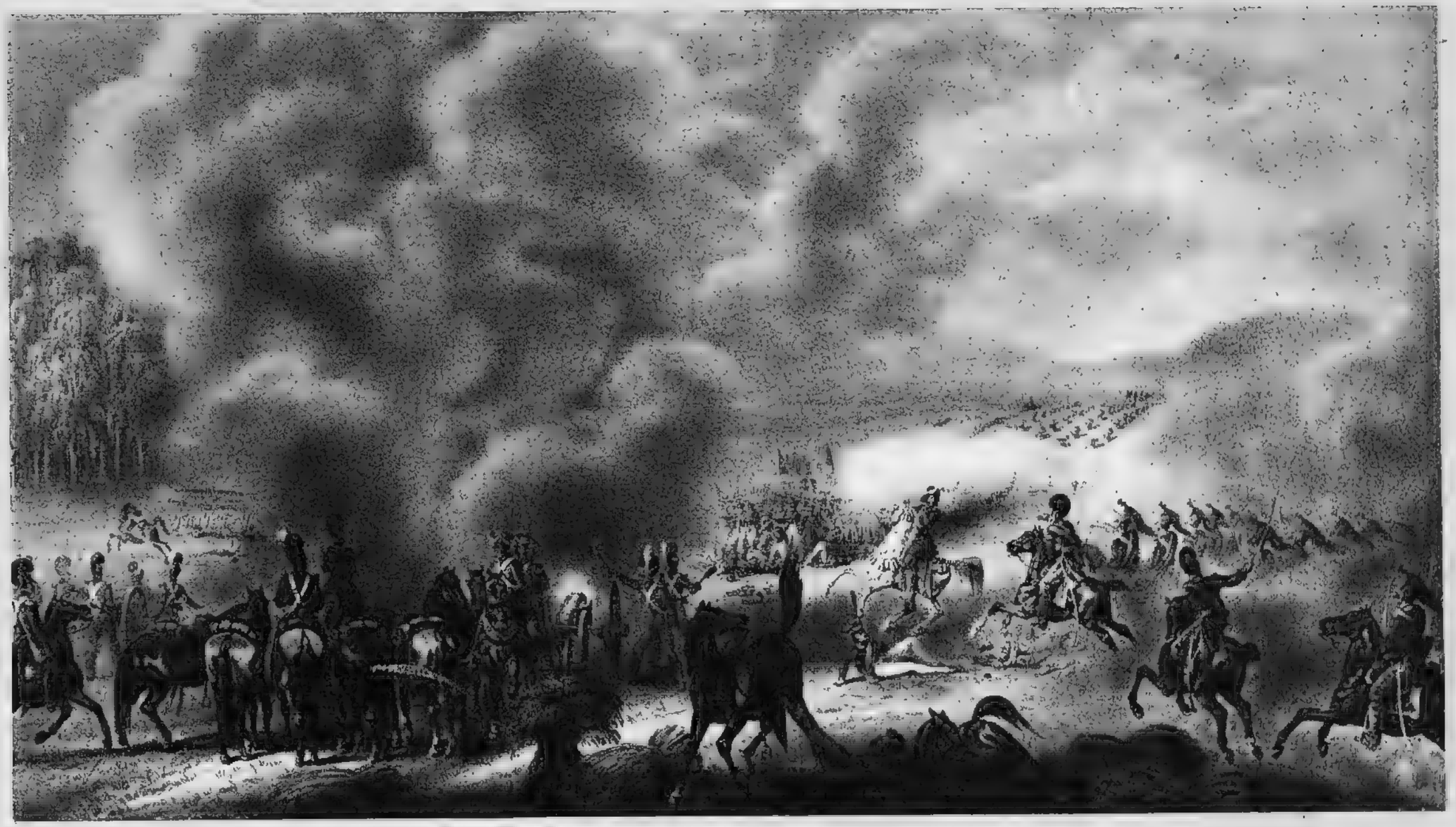

Фото-тинто-гравюра Т-ва „Образованіе".

Подъ Краснымъ. 14 августа н. с.

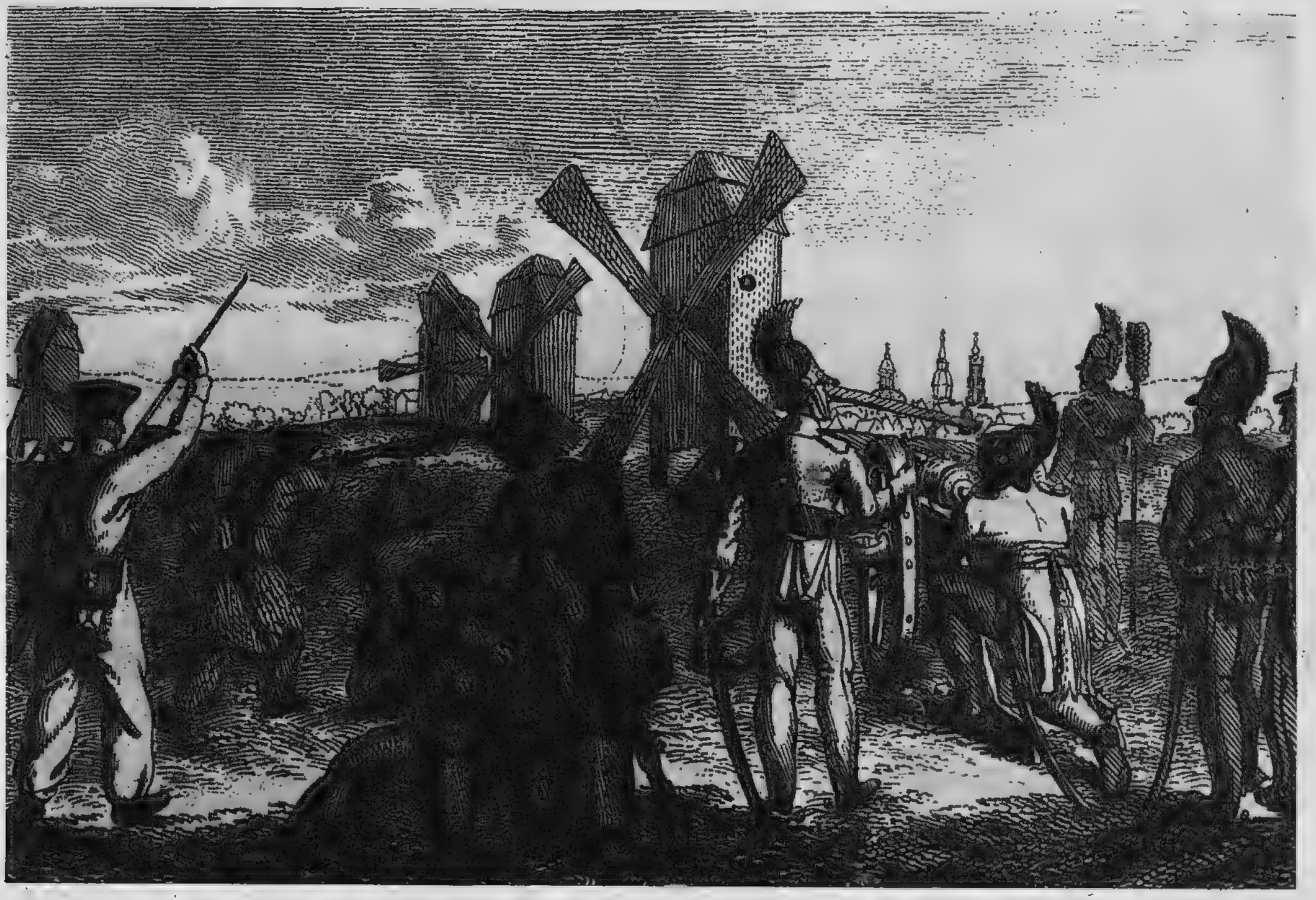

Фото-тинто-гравюра Т-ва „Образованіе"

На высотахъ Монмартра.

465686

Фото-тинто-гравюра Т-ва „Образованіе"

Адамъ. Поле Бородинскаго сраженія 8 сентября н. с.

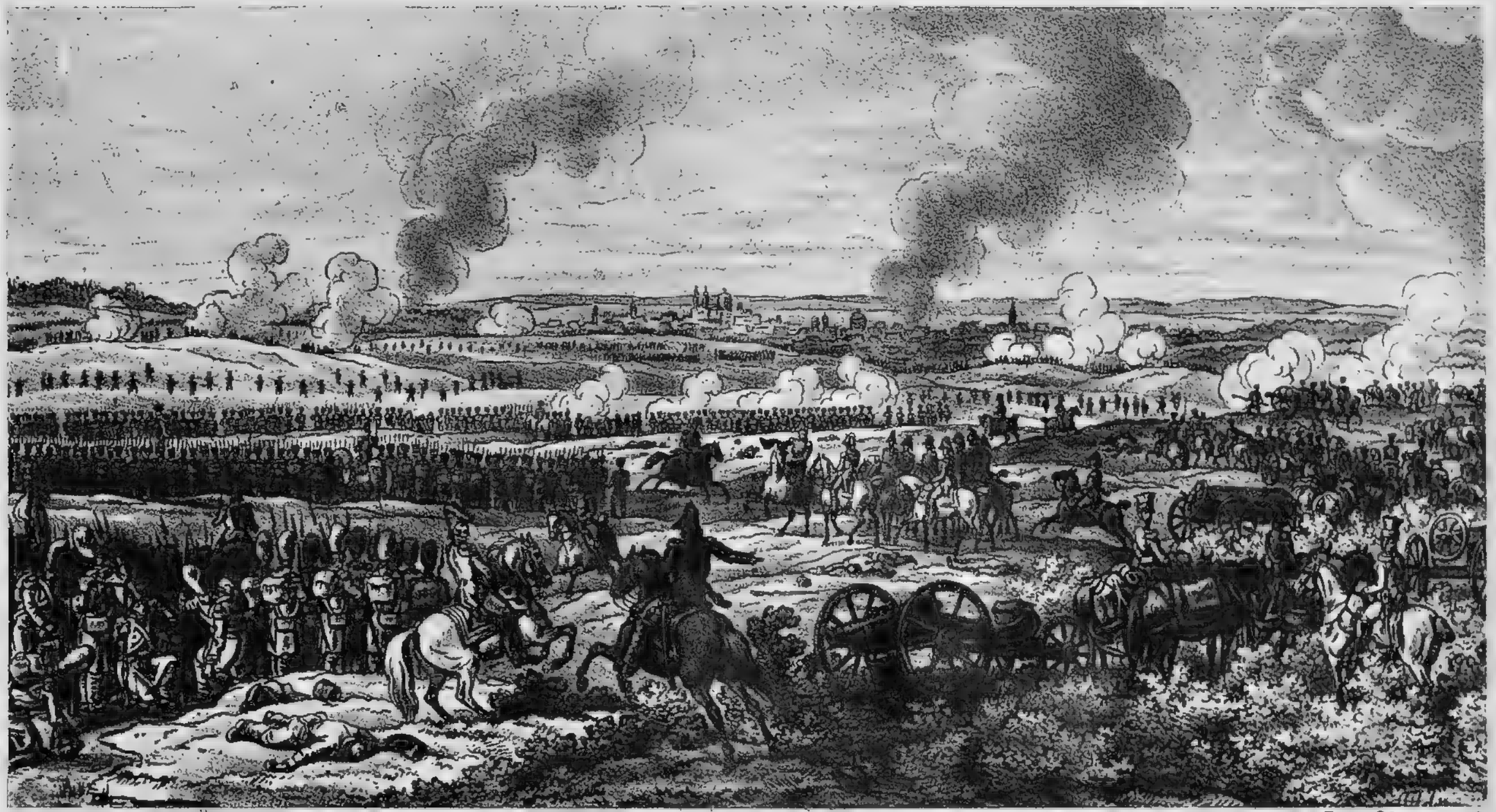

Фото-тинто-гравюра Т-ва „Образованіе".

Подъ Витебскомъ 27 іюля н. с.

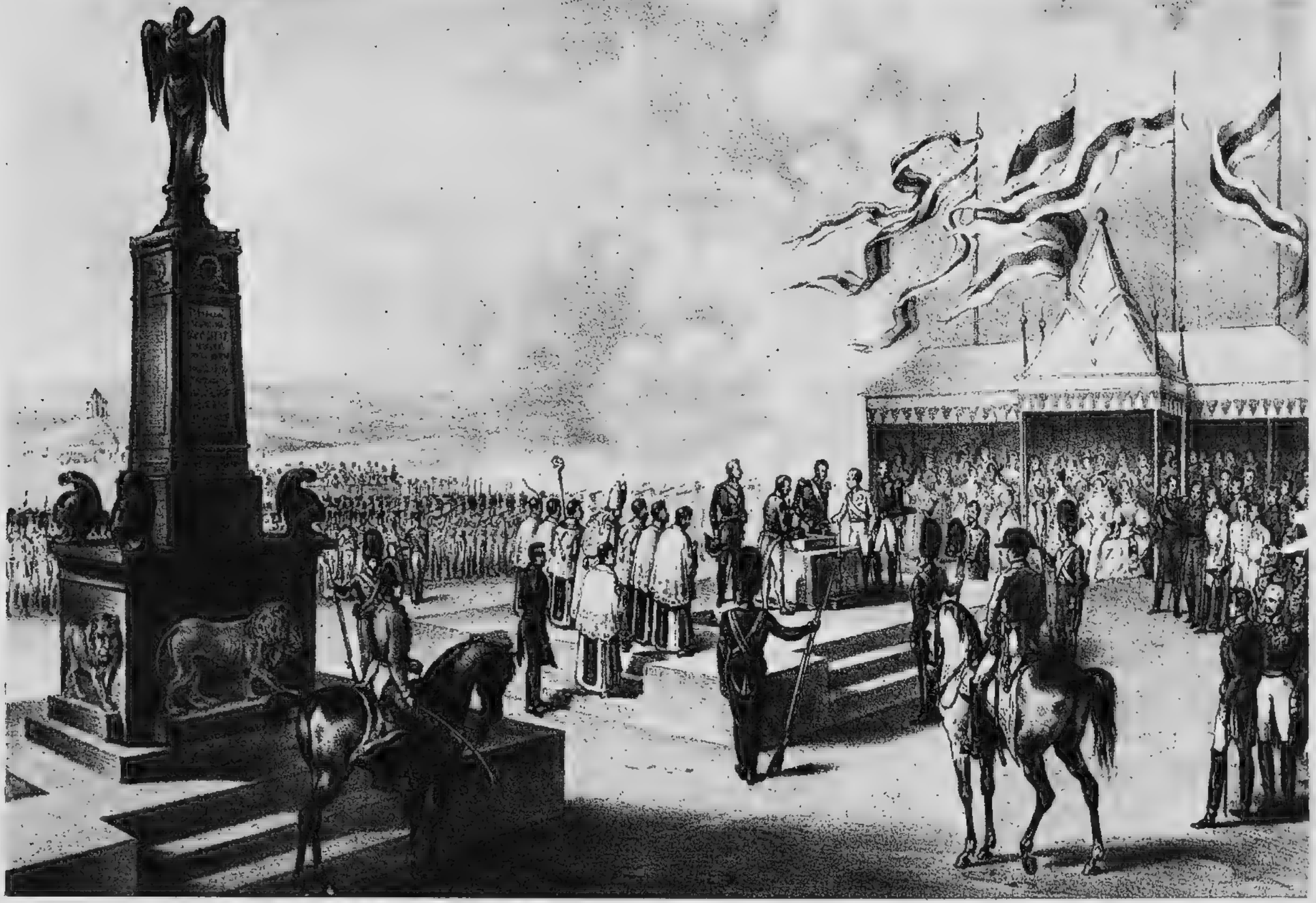

Фото-тинто-гравюра Т-ва „Образованіе"

Закладка Кульмскаго памятника русскимъ войнамъ въ 1835 г.

465686

Фото-типто-гравюра Т-ва „Образован.е".

Адамъ. Товарищи!

Гос. Историч. [illegible]
НКП РСФСР
Инвент. №
„ “ 192 г.

Фото-тинто-гравюра Т-ва „Образованіе".

Адамъ. Наполеонъ наблюдаетъ за Баварской кавалеріей.

Фото-типто-гравюра Т-ва „Образованіе"

Ужасъ отступленія. (Съ современной литографіи).

Гос. Историч.-Научн. Б-ка
НКП РСФСР
Инвент. №

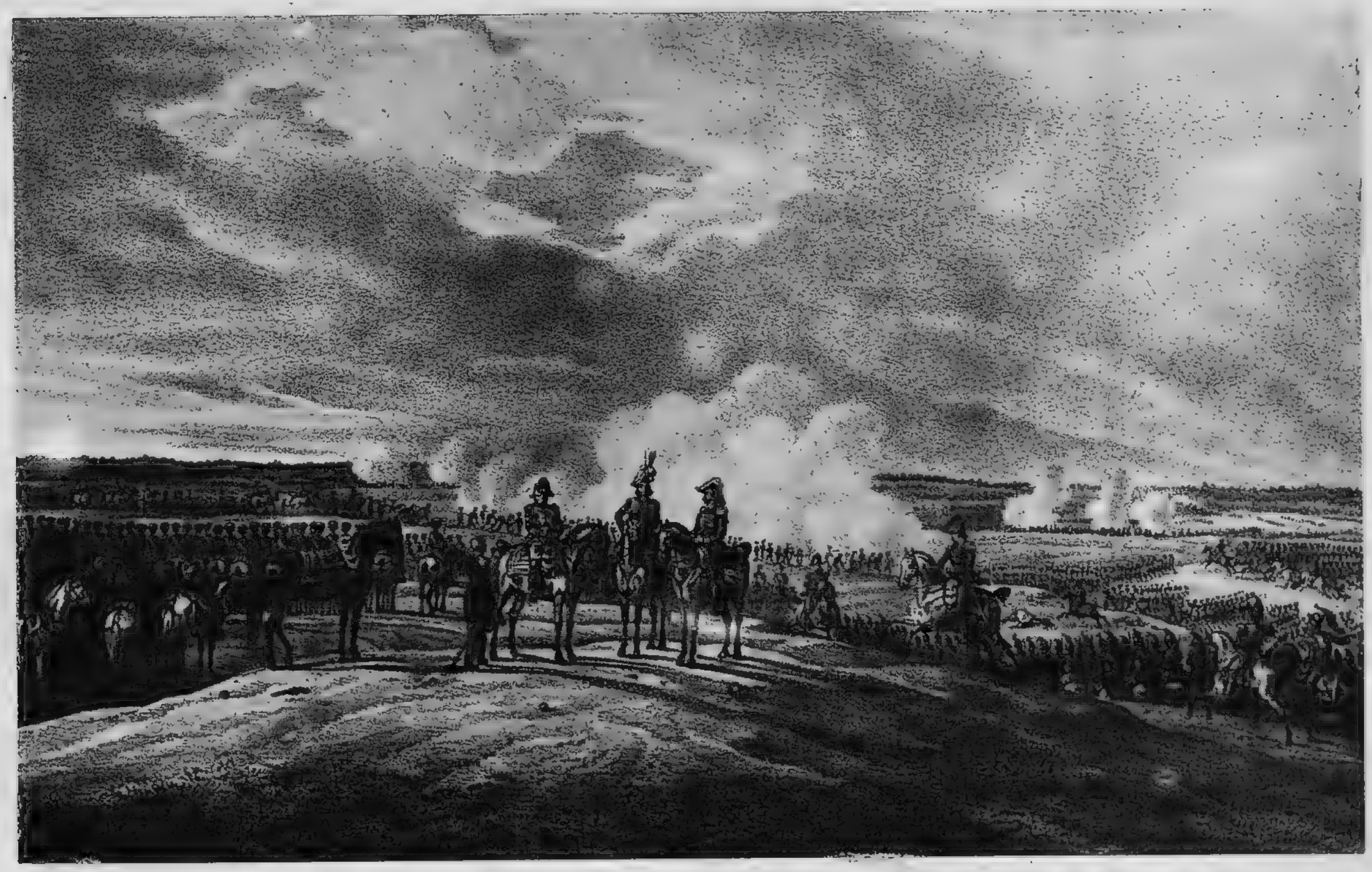

Фото-тинто-гравюра Т-ва „Образованіе".

26 іюля н. с.

Фото-тинто-гравюра Т-ва „Образованіе".

Адамъ. За фуражемъ 14 августа н. с.

Гос. Центр. Научн. Б-ка
НКП РСФСР
Инвент. № ______
„___“ ________ 193 г.

НАПОЛЕОНОВА ДЕРЗОСТЬ

ЗАВЛАДѢТЬ ЦѢЛЫМЪ СВѢТОМЪ.

Вотъ тебѣ село да вотчина, чтобъ тебя вело да корчило

Лубочныя картинки на событія 1812 года.

Гос. Историч. Научн. Б-ка
НКП РСФСР
Инвент. №
" 193 г.

Смоленскъ съ сѣверной стороны 19 августа н. с.

Фото-тинто-гравюра Т-ва „Образованіе"

От Смоленска.

Фото-тинто-гравюра Т-ва „Образованіе"

Князь А. Б. Куракинъ.

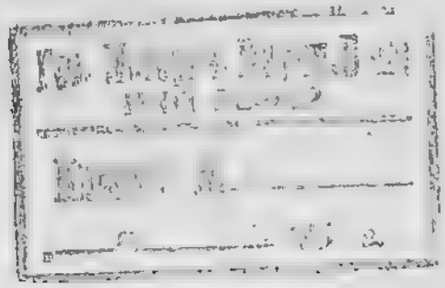

Фото-тинто-гравюра Т-ня „Образование"

Тончи. гр. Ростопчинъ.

Фото-тинто-гравюра Т-ва „Образованіе"

Лубочныя картинки на событія 1812 года.

Гос. Историч.-Научн. Б-ка
НКП РСФСР
Инвент. № 465686
"____" 193 г.

Фото-тинто-гравюра Т-ва „Образованіе"

Адамъ. Смоленскъ 18 августа н. с.

Гос. [illegible]
НКП РСФСР
Инвент. №
"__" ______ 193 г.

Фото-тинто-гравюра Т-ва „Образованіе"

Около Бешенковичей 23 іюля н. с.

465686

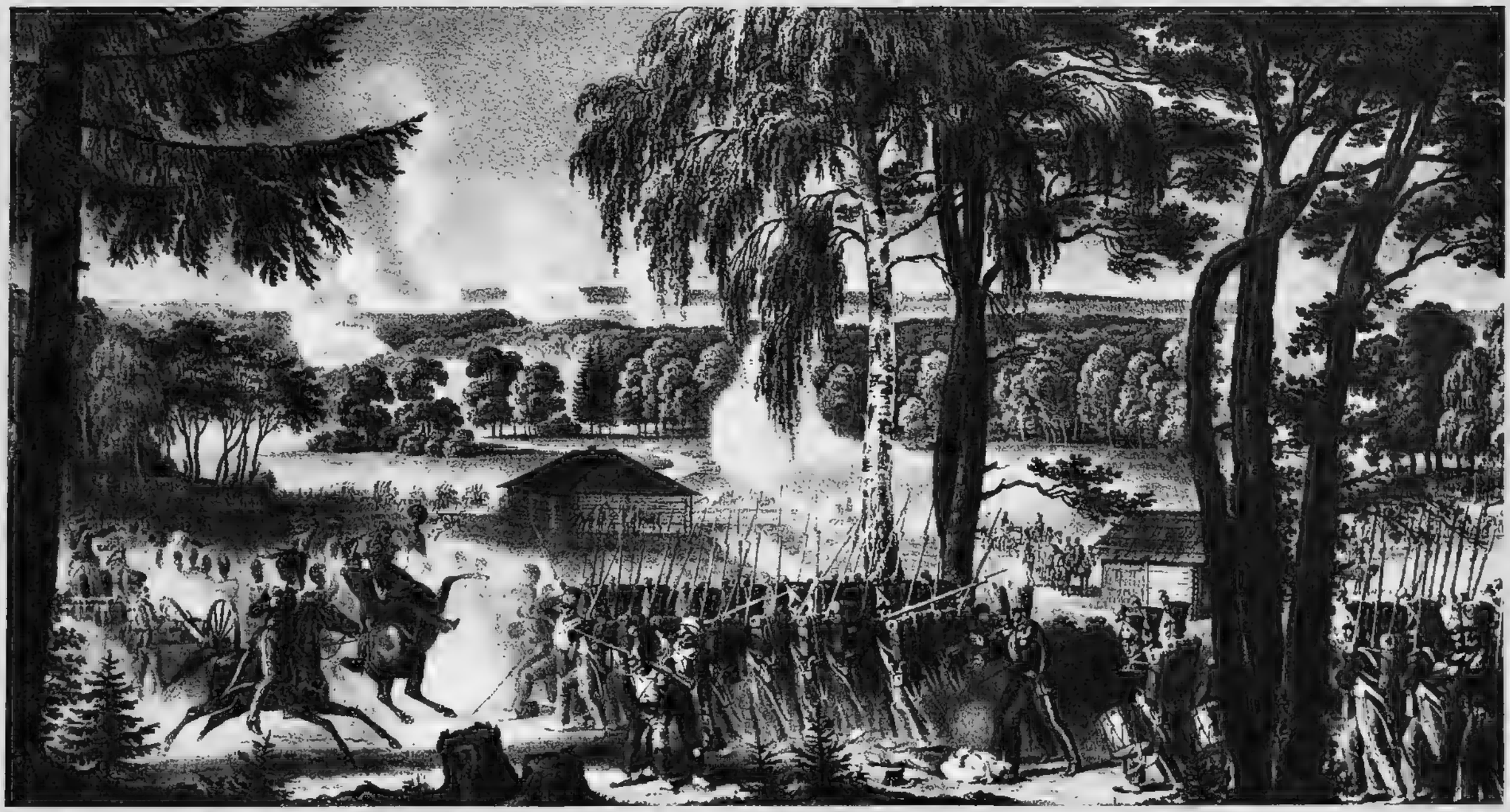

Фото-тинто-гравюра Т-ва „Образованіе"

Фаберъ-дю-Форъ. Стычка 19 августа н. с.

Фото-тинто-гравюра Т-ва „Образованіе"

Адамъ. Бешенковичи.

Фото-тинто-гравюра Т-ва „Образованіе"

Оставленіе горящей Москвы.

Гос. Историч. Публ. Б-ка
НКП РСФСР
Инвент. №
„ “ 193 г.

Фото-тинто-гравюра Т-ва „Образованіе"

Фаберъ-дю-Форъ. У деревни Соловьево 8 ноября н. с.

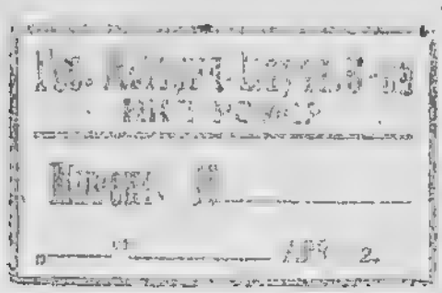

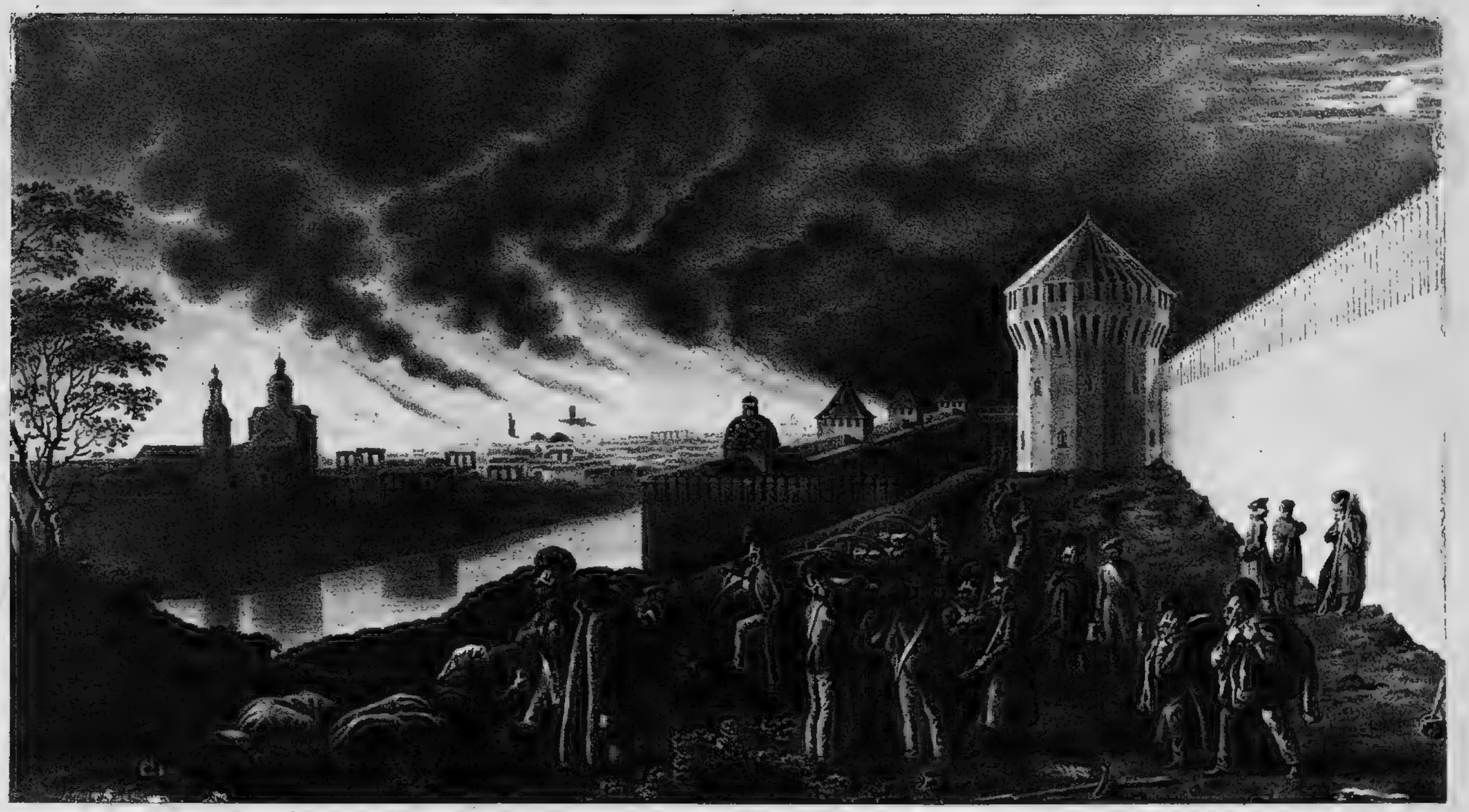

Фото-тинто-гравюра Т-ва „Образованіе"

Фаберъ-дю-Форъ. Пожаръ Смоленска въ ночь на 18 августа н. с.

Гос. Истор. Научн. Б-ка
НКП РСФСР
Инвент. № 465686
„ " 195 г.

Фото-типто-гравюра Т-ва „Образован.е"

Фаберъ-дю-Форъ. Подъ Полоцкомъ.

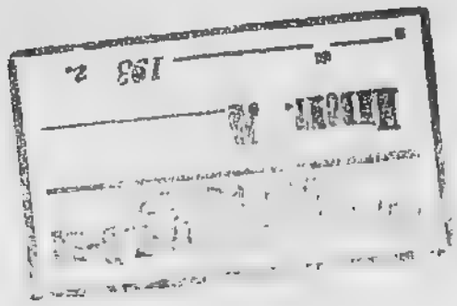

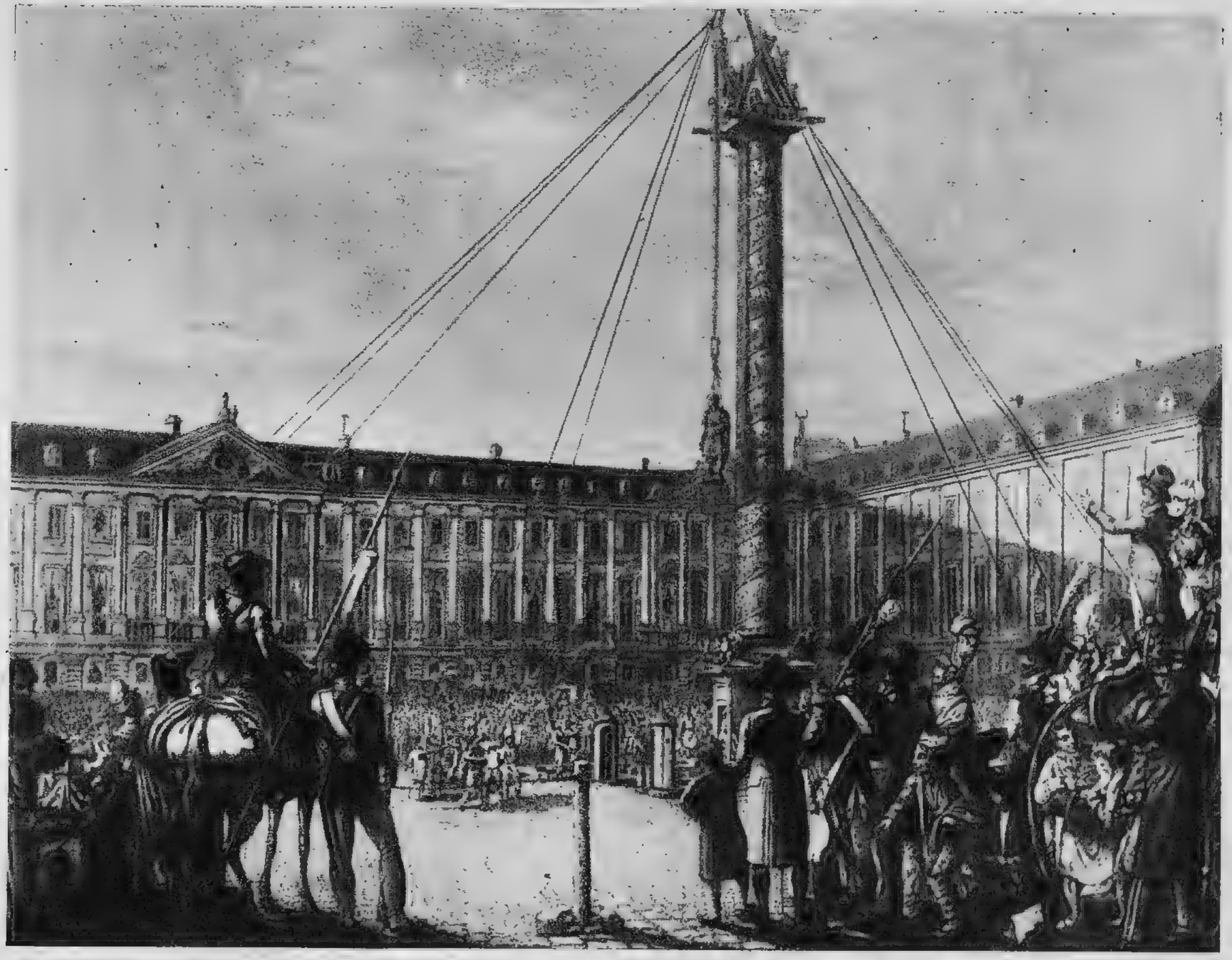

Фото-типто-гравюра Т-ва „Образованіе".

Снятіе статуи Наполеона.

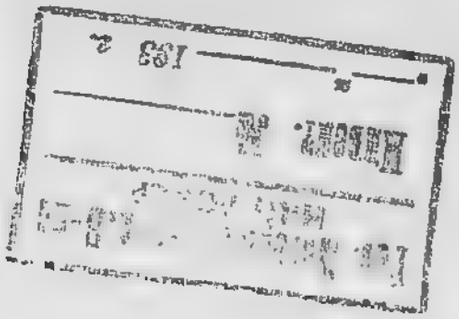

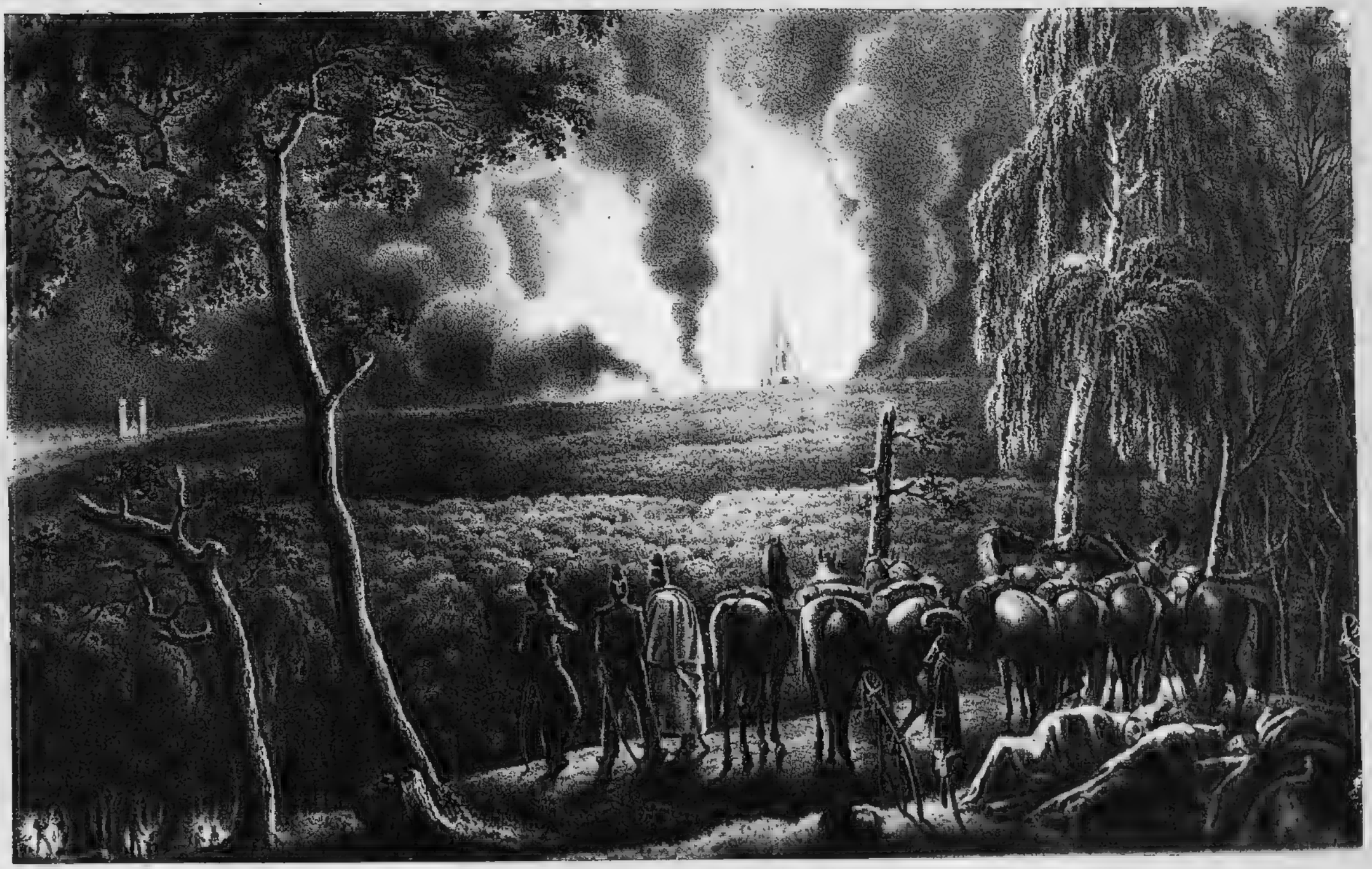

Фото-тинто-гравюра Т-ва „Образованіе"

Фаберъ-дю-Форъ. Пожаръ Смоленска.

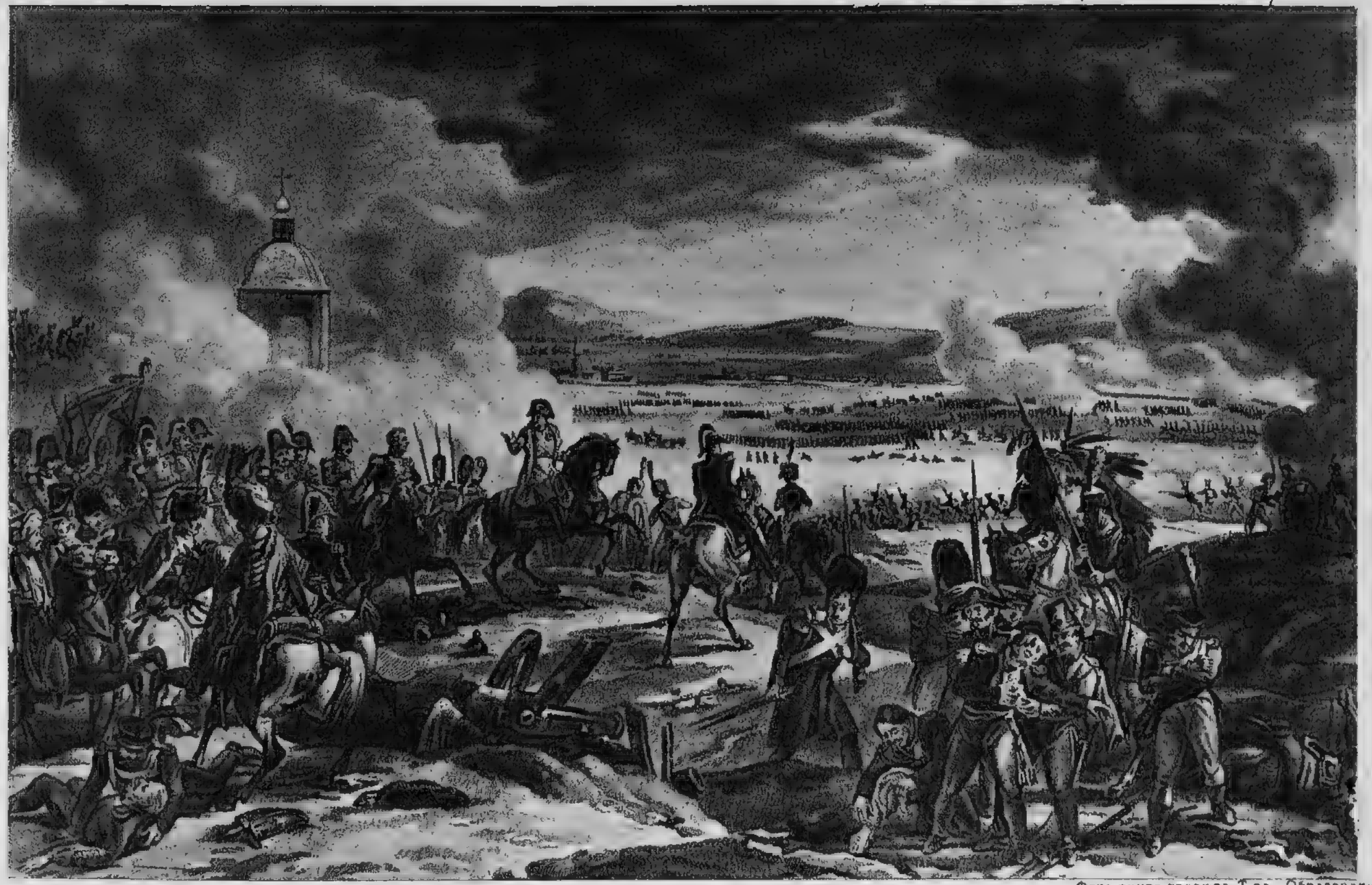

Фото-тинто-гравюра Т-ва „Образованіе"

Утро Аустерлицкаго сраженія.

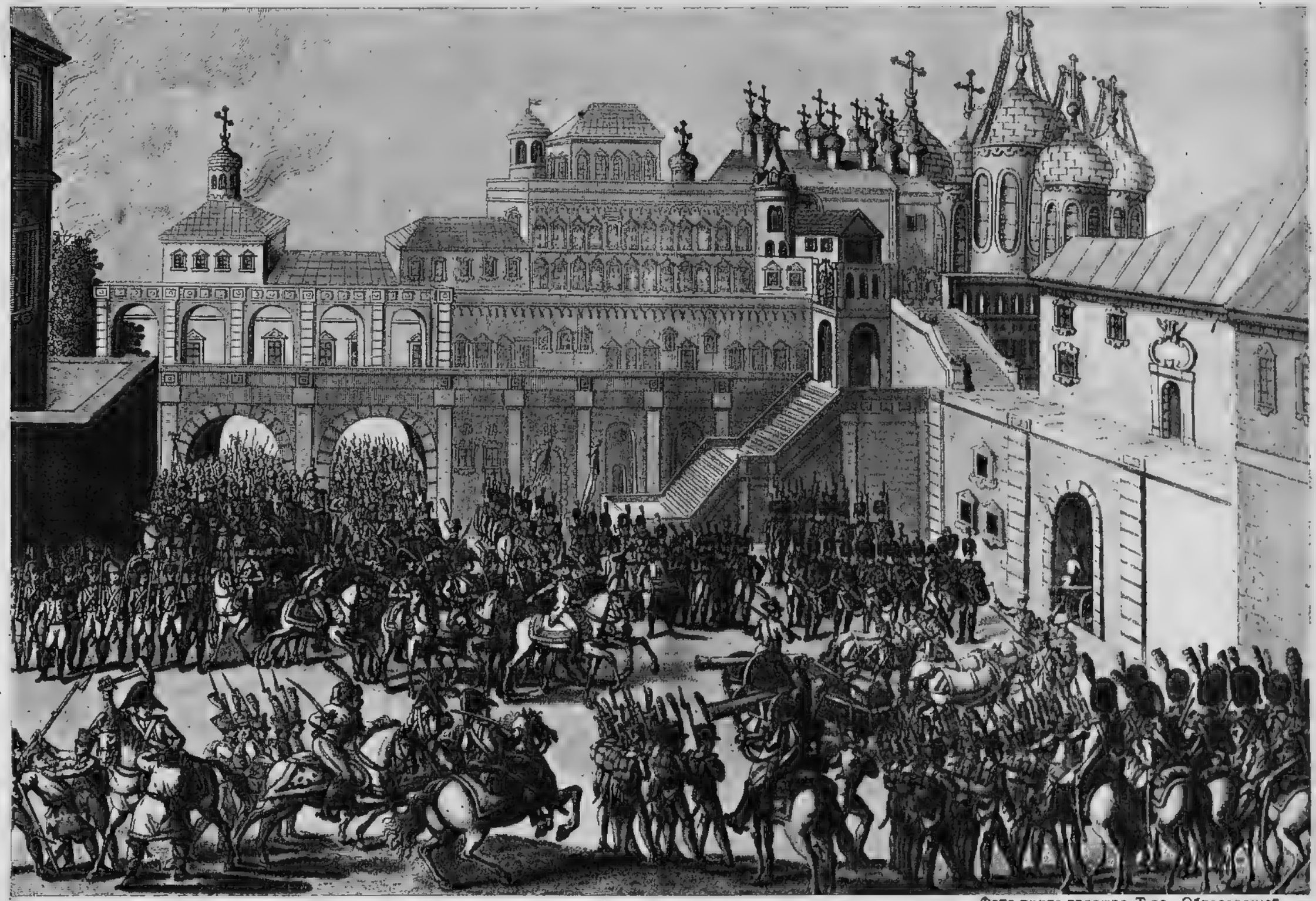

Фото-тинто-гравюра Т-ва „Образованіе".

Входъ французовъ въ Москву. Въ кремлѣ.

Фото-тинто-гравюра Т-ва „Образованіе"

Эпизодъ 22 іюля н. с.

Фото-тинто-гравюра Т-ва „Образованіе".

Подъ Краснымъ. 13 ноября н. с.

193

Фото-тинто-гравюра Т-ва „Образованіе"

Адамъ. Утро 5 сентября н. с. на Бородинскомъ полѣ.

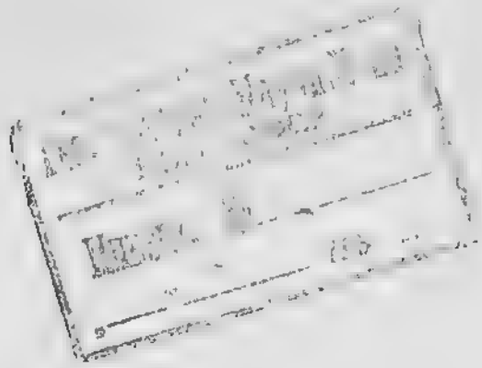

Фото тинто-гравюра Т-ва „Образованіе"

Адамъ. На Днѣпрѣ около Дорогобужа.

Фото-тинто-гравюра Т-ва „Образованіе".

Побѣда при Малоярославцѣ 12 октября.

Гос. [illegible]
[illegible]
Инвент. №
„ “ 193 г.

Фото-тинто-гравюра Т-ва „Образованіе".

Наполеонъ при Іенѣ.

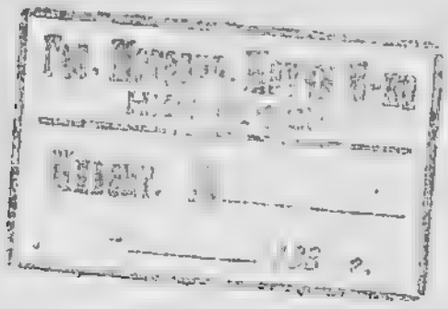

Фото-типто-гравюра Т-ва „Образование"

Императоръ Александръ I съ союзниками.

Фото-тинто-гравюра Т-ва „Образованіе"

Левицкій. Императоръ Александръ I въ дѣтствѣ.

1165686

Фото-типто-гравюра Т-ва „Образованіе"

Сраженіе подъ Островно 26 іюля н. с.

Фото-тинто-гравюра Т-ва „Образованіе"

Эпизодъ 25 августа н. с.

Гос. Историч. Научн. Б-ка
НКП РСФСР
Инвент. №
«___» _____ 193 г.
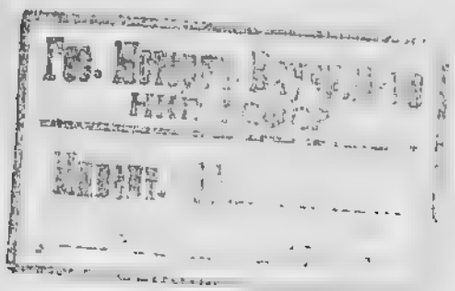
Кончина Кутузова.